

WideAngle セキュリティ教育&メール訓練

ユーザーマニュアル

NTTコミュニケーションズ株式会社

目次

本マニュアルではNqrz Eh7をご利用いただくにあたり、ユーザーの操作方法を記載しています。

A 初期設定

A-1 セキュリティ教育（トレーニング）の初期設定

A-2 フィッシングメール訓練（フィッシング）の初期設定 ※Phish Alertボタンを利用しない場合は不要

B セキュリティ教育（トレーニング）

B-1 受講者ホームログイン

B-2 トレーニングの受講

C フィッシングメール訓練（フィッシング）

C-1 フィッシングメール訓練

D その他

D-1 ログインパスワードを忘れた場合

D-2 ログインパスワードの変更

D-3 受講者ホームの言語変更

D-4 多要素認証の設定

A 初期設定

A-1 セキュリティ教育（トレーニング）の初期設定

ユーザーがトレーニングを利用開始する際の初期設定手順を説明します。

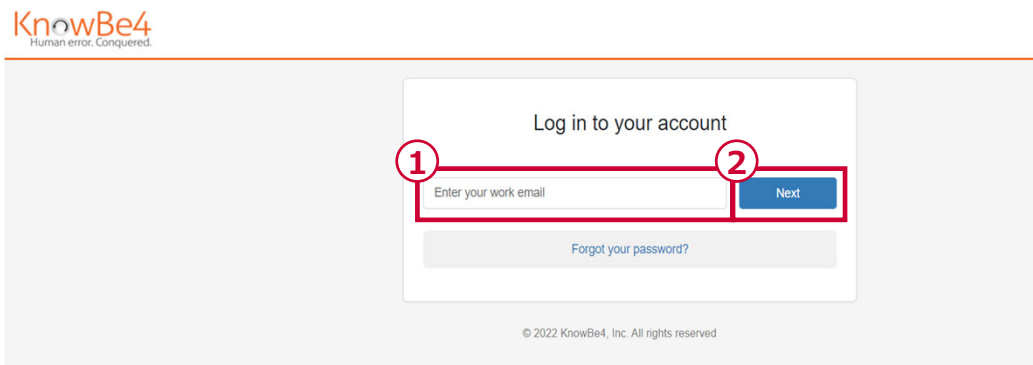

Nqrz Eh7 ([kwsv-2wdbqjlnqrz eh7lfrp 2xDrjB](#)) にアクセスします。

- ①自身のメールアドレスを入力します。
- ②「Qh{w」をクリックします。

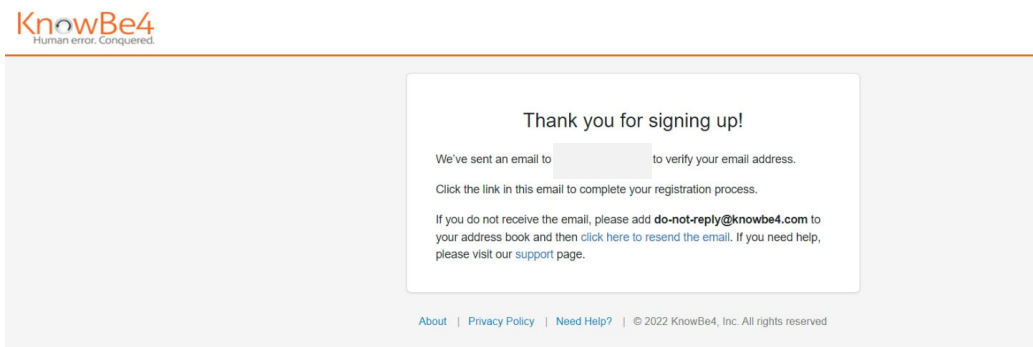

画面が遷移します。

A-1 セキュリティ教育（トレーニング）の初期設定

確認の操作手順

メールアドレス宛にアカウント有効化のHTMLメールが届きます。

③「アカウントの有効化」をクリックします。

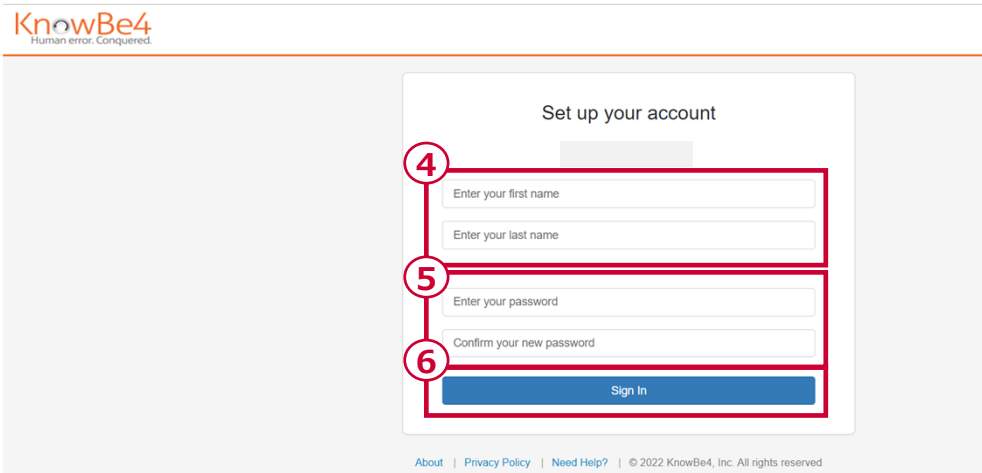

④「Enter your first name」、「Enter your last name」に名・姓を入力します。
※アルファベット/ひらがな/カタカナ/漢字可

⑤「Enter your password」、「Confirm your new password」に任意のパスワードを入力します。※8～128文字

⑥「Sign In」をクリックします。

A-1 セキュリティ教育（トレーニング）の初期設定

初期設定を完了すると、「トレーニング」タブに下記画面が表示されます。

⑦「ツアーを始める」をクリックすると、受講者ホームの利用方法の説明が始まります。

トレーニングの初期設定は以上です。

A-2 フィッシングメール訓練（フィッシング）の初期設定

ユーザーがフィッシングを利用開始する際の手順を説明します。

※Phish Alertボタンを利用しない場合は、本手順は不要です。
※管理者がユーザーの端末に配信してインストールする場合は、本手順は不要です。
※ここでは「Outlook」への標準インストール手順を説明します。

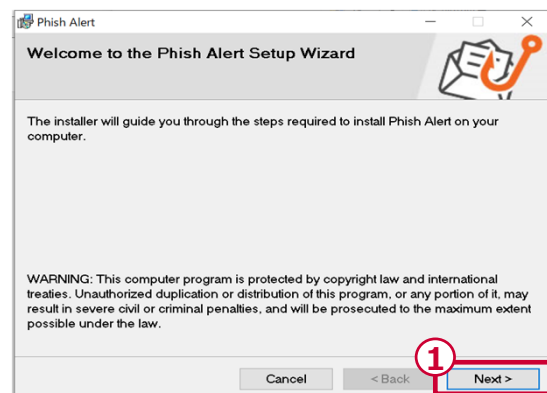

管理者から配布されたインストーラをインストールします。

「z bgrzv向けR xwrm#SDEインストーラ (Sk1vkDhu1p v)」をダブルクリックします。

① 「Qh{w」をクリックします。

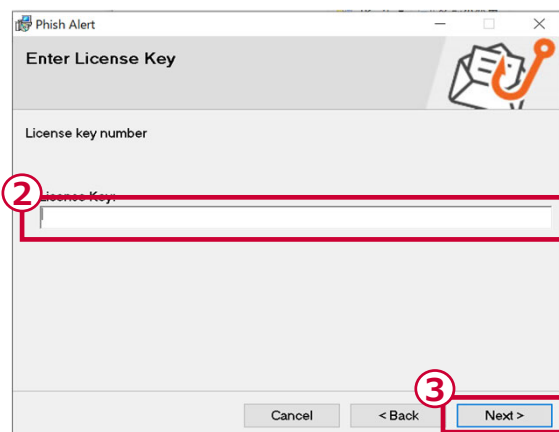

② 管理者から配布されたライセンスキーを入力します。

③ 「Qh{w」をクリックします。

A-2 フィッシングメール訓練（フィッシング）の初期設定

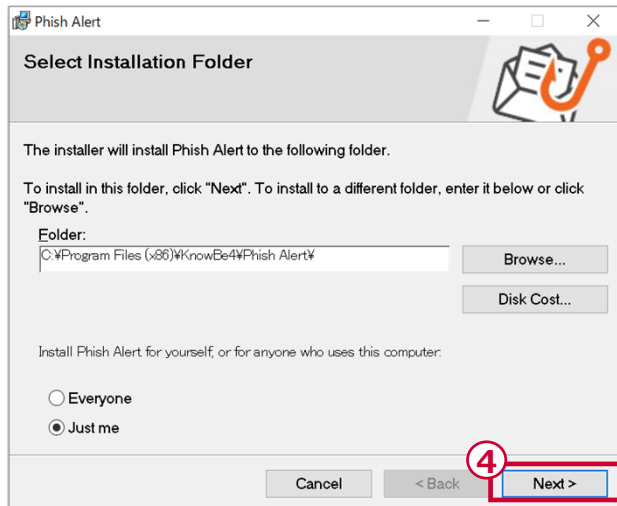

④ インストールフォルダを選択し、「Next >」をクリックします。

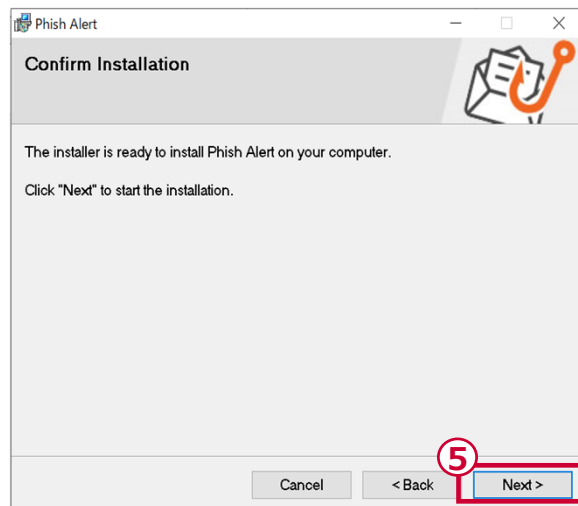

⑤ 「Next >」をクリックし、インストールを開始します。

A-2 フィッシングメール訓練（フィッシング）の初期設定

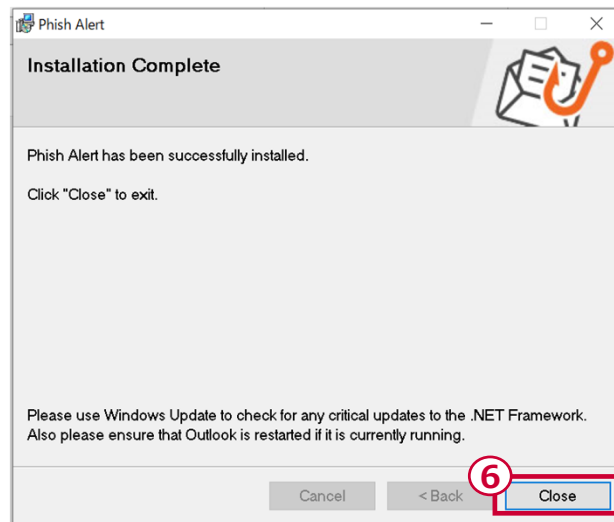

⑥インストールが完了したことを確認し、「Close」をクリックします。

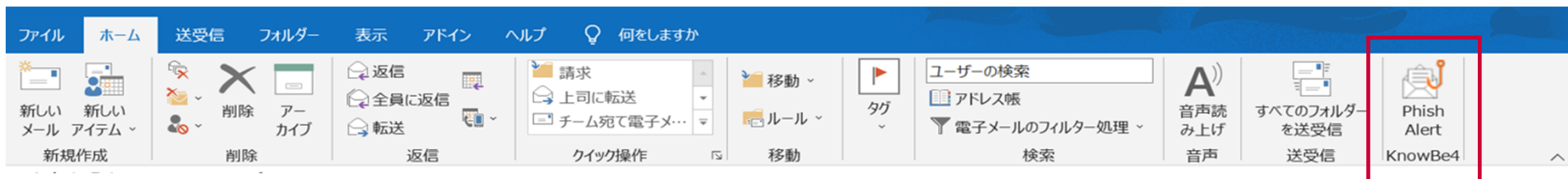

Rxnormのリボン領域に「Skylk#dnu」がアドインされていることを確認します。ユーザーは任意のメールをフィッシングメールとして管理者に報告することが可能になります。「フィッシングメール訓練」の初期設定は以上です。

B セキュリティ教育（トレーニング）

B-1 受講者ホームログイン

ユーザーがトレーニングを受講する際の手順を説明します。

KnowBe4
Human error. Conquered.

KnowBe4 (<https://training.knowbe4.com>) へアクセスします。

①登録済みのメールアドレスを入力します。

②「Next」をクリックします。

③登録済みのパスワードを入力します。

④「Sign In」をクリックします。

B-2 トレーニングの受講

KnowBe4 Human error conquered ダッシュボード トレーニング

進行中

完了 33%

6 指定受講コースの内、2 受講コースを完了しました。

1 トレーニングへ進む

指定受講コース名	種別	ステータス	受講期間
セキュリティ意識習熟度評価(Security Awareness Proficiency Assessment)	アセスメント	● 未着手	受講期限までの残り時間: 約1か月
USBドロップとランサムウェア	ビデオモジュール	● 未着手	-
YCR_Test	トレーニングモジュール	● 未着手	-
USBドロップとランサムウェア	ビデオモジュール	● 進行中	-
コロナワクチンとハッキング	トレーニングモジュール	● 完了受講済み	-

KnowBe4 概要 プライバシーポリシー ITヘルプデスク © 2022 KnowBe4, Inc. 無断複写・転載を禁じます。

受講者ホームにログイン後、以下の手順でトレーニングを開始します。

①ダッシュボードの「トレーニングへ進む」をクリックし、「トレーニング」に遷移します。

KnowBe4 Human error conquered ダッシュボード トレーニング

10分 受講期限までの残り時間: 約1か月

2 セキュリティ意識習熟度評価(Security Awareness Proficiency Assessment)

開始 日本語

アセスメント

4分

USBドロップとランサムウェア

開始 日本語

USB Drop Attack & Ransomware

②各コンテンツの「開始」をクリックし、トレーニングを開始します。

B-2 トレーニングの受講

③各コンテンツが「完了受講済み」になればトレーニング完了です。

C フィッシングメール訓練（フィッシング）

C-1 フィッシングメール訓練

メールを受信し、ユーザーがSkylk#duwボタンを利用する際の手順を説明します。

※Phish Alertボタンを利用しない場合は、下記手順は不要です。

任意のメールを受信した際に、「Skylk#duwボタン」をクリックすると、ポップアップ画面が表示されます。

- ①「\hv」をクリックすると、管理者に報告されます。
- ②「RN」をクリックして閉じます。

Skylk#duwボタンを押したメールは自動でR xwormの「削除済みのアイテム」に移動されます。

訓練メールを受信した場合、下記のような画面が表示されます。
※内容は管理者によって設定されます。

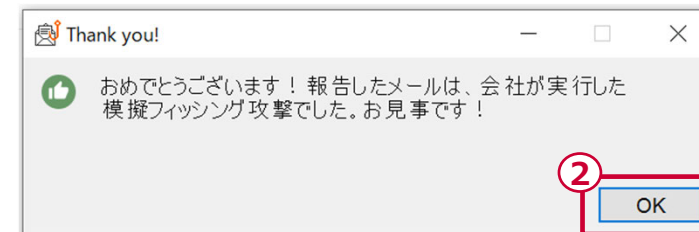
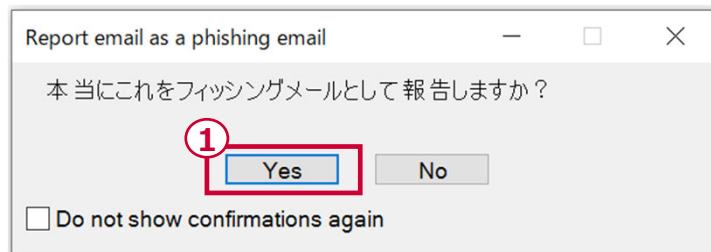

実際のフィッシングメールを受信した場合、下記のような画面が表示されます。
※内容は管理者によって設定されます。

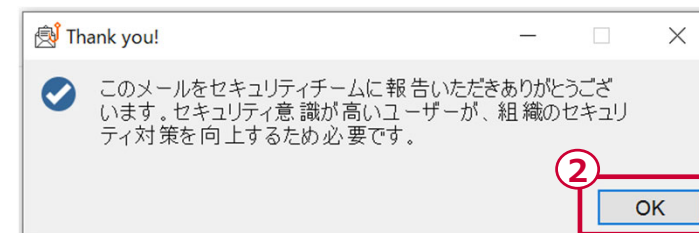

C-1 フィッシングメール訓練

訓練メールのリンクをクリックした場合、以下ようなランディングページ（Webサイト）が表示されます。
※訓練メールおよびランディングページの内容は管理者が設定します

《訓練メールの例》

《ランディングページの例》

D その他

D-1 ログインパスワードを忘れた場合

パスワードを忘れてしまった場合は、以下の手順を実施してください。

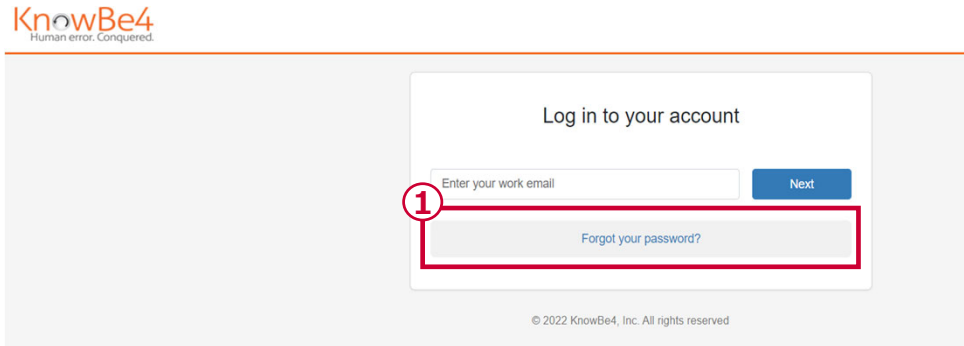

KnowBe4 (<https://training.knowbe4.com>) へアクセスします。

① 「Forgot your password?」をクリックします。

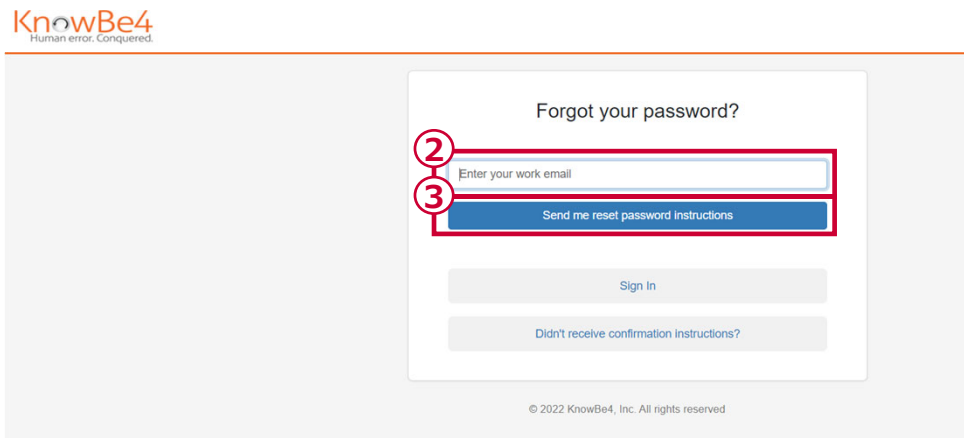

②登録済みのメールアドレスを入力します。

③ 「Send me reset password instructions」をクリックします。

D-1 ログインパスワードを忘れた場合

パスワードリセットの操作手順

do-not-reply@knowbe4.com
宛先

返信 全員に返信 転送 ...

① このメッセージの表示に問題がある場合は、ここをクリックして Web ブラウザーで表示してください。

注意！

こんにちは、 さん

誰かがあなたの KnowBe4 アカウントのパスワードをリセットするように要求しました。

④ パスワードをリセットするには、以下のリンクをクリックします。
自分のパスワードを変更します

このリンクは 6 時間有効です。

自分がパスワードのリセットを要求していない場合は、このメールを無視してください。

よろしくお願いたします。
KnowBe4

メールアドレス宛にパスワードリセットのHTMLメールが届きます。

④ 「自分のパスワードを変更します」をクリックします。

KnowBe4
Human error. Conquered.

Reset your password

⑤ Enter your new password
⑥ Confirm your new password
Reset my password

Sign In

Didn't receive confirmation instructions?

© 2022 KnowBe4, Inc. All rights reserved

⑤ 新しいパスワードを入力します。

⑥ 「Reset my password」をクリックします。

パスワードの再設定が完了しました。

D-2 ログインパスワードの変更

ログインパスワードを変更したい場合は、以下の手順を実施してください。

①受講者ホームの右上のメールアドレスをクリックし、「プロフィール」を選択します。

②「パスワード変更」をクリックします。

③「現在のパスワード」「新しいパスワード」「新しいパスワード（確認）」を入力します。

④「保存」をクリックします。

ログインパスワードが変更されました。

D-3 受講者ホームの言語変更

受講者ホームの言語を変更したい場合は、以下の手順を実施してください。

KnowBe4 ダッシュボード トレーニング

あなたのプロフィール

Email

名

姓

電話番号

内線

携帯番号

多要素認証 (MFA) ☒ 有効

パスワード

1

日本語

お好みの言語を選択

Bahasa Indonesia
Bahasa Melayu
Dansk
Deutsch
English (Great Britain)
English (United States)
Español (América Latina)
Español (Europe)
Français (Canada)
Français (Europe)
Italiano
Kiswahili (Swahili)
Nederlands
Norsk
Polski
Português (Brasil)

Română
Svenska
Tiếng Việt
Türkçe
magyar
suomi
Česky
Pycckий
Українська
ไทย
中文 (普通话) - 简体
日本語 ☒
繁體中文
繁體中文 (傳統)
한국어

2

3

①受講者ホームの右上のメールアドレスをクリックし、「日本語（設定されている言語）」を選択します。

②変更したい言語を選択します。

③「保存」をクリックします。

言語が変更されました。

D-4 多要素認証の設定

多要素認証を設定する場合は、以下の手順を実施してください。

①受講者ホームの右上のメールアドレスをクリックし、「プロフィール」を選択します。

②多要素認証（P D ID）の「有効にする」をクリックします。

③認証アプリケーションを使用して、QRコードをスキャンします。
※推奨している認証アプリケーションはAuthy、Google Authenticator、LastPassです。

④認証アプリケーションに表示されるワンタイムパスワードを入力します。

多要素認証が有効になりました。

変更履歴

変更履歴

版 数	変更年月日	変更ページ	変更 内容
1.00版	2022年4月28日	ALL	初版
1.01版	2025年2月3日	表紙	サービス名の変更（「プロフェッショナルサービス（PS）」の削除）